



CHAPITRE 1

LOCALISATION DES MATERIAUX AMIANTES - CARTOGRAPHIE

A chaque point où un matériau et/ou produit susceptible de contenir de l'amiante aura été identifié, un prélèvement et une recherche d'amiante seront effectués.

La norme NFX 46-020 de novembre 2002 définit les modalités de repérage et de prélèvement des matériaux et produits amiantés.

Les échantillons doivent être analysés par un laboratoire accrédité avec des procédures de contrôle qualité.

Le rapport analytique devra contenir :

- la présence au non d'amiante pour chaque matériau et/ou produit
- si oui, le type d'amiante et s'il est lié à un autre matériau et/ou produit
- la méthode d'identification utilisée et sa précision

Une cartographie précise et détaillée de la totalité des locaux, avec indication des matériaux et produits contenant de l'amiante, sera établie.

Nota : il importe d'attirer l'attention sur le fait que les cartographies de localisation des matériaux et produits amiantés sont établies sur la base d'échantillons représentatifs de zones cohérentes du bâtiment.

De plus, certaines parties du bâtiment restent inaccessibles pour le diagnostiqueur qui ne pourra effectuer les prélèvements.

Le gestionnaire du site doit donc être informé des zones non visitées lors du diagnostic afin d'établir des notes d'information à l'égard du personnel et des entreprises extérieures.



Bâtiment Pédiatrie

- 5 Plans -

NIVEAU -1

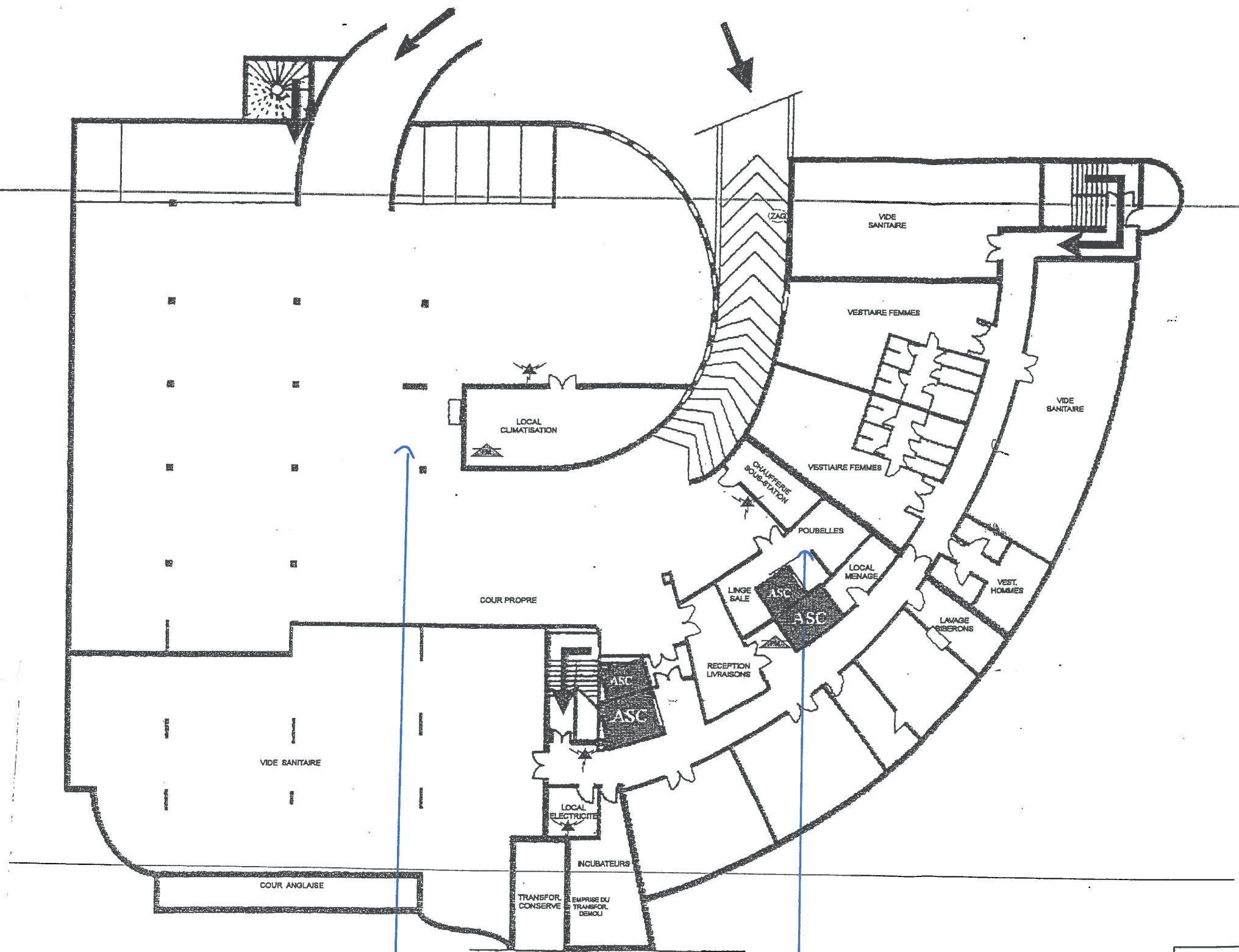

- Matériau contenant de l'amiante
- Prélèvement sans amiante
- Zone non vu

Enduit plaîtreux
projeté sans amiante
PT 2910-1

Joint receptracle
Porte coupe feu
PT 2910-2

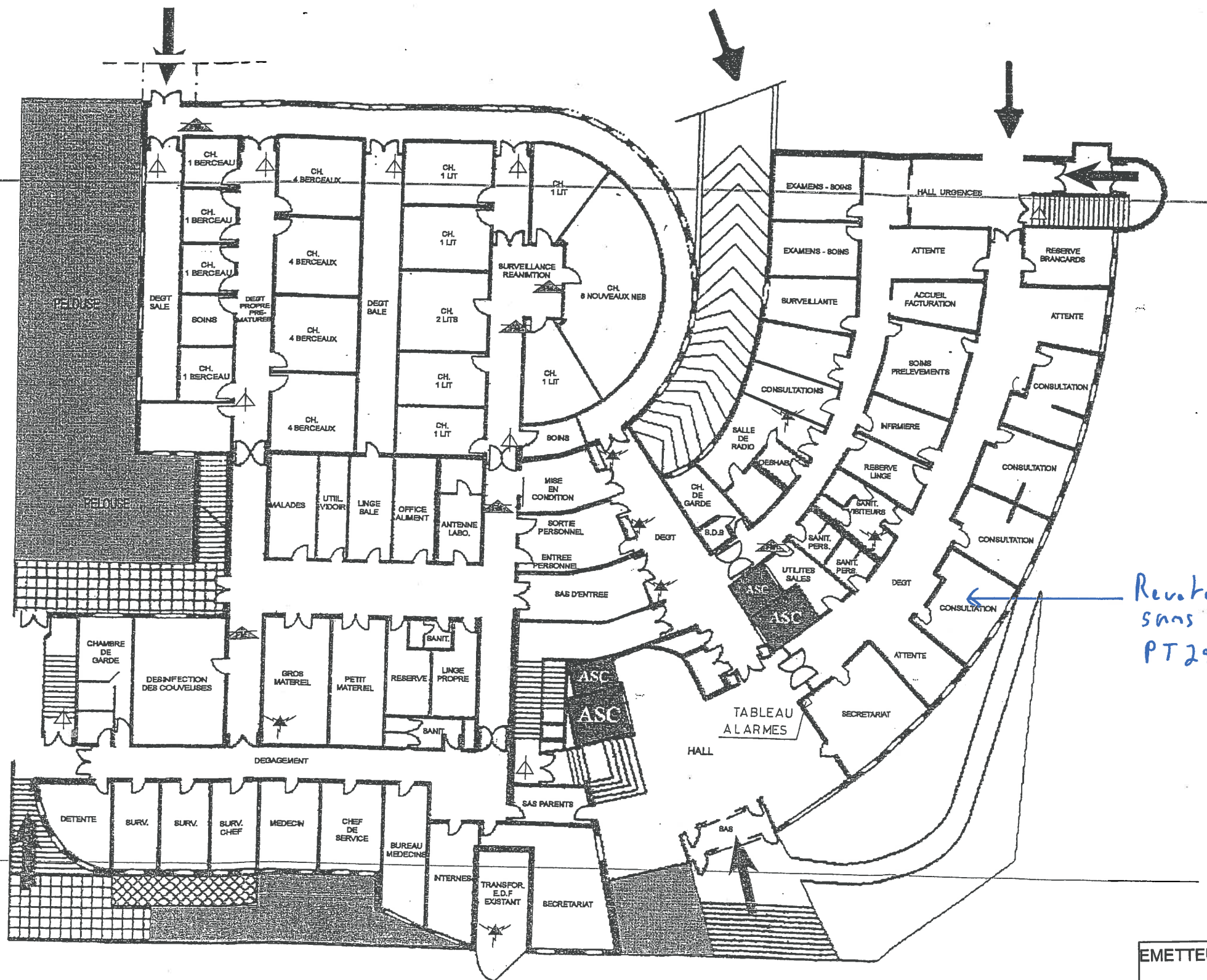

EMETTEUR DU PLAN	Bâtiment :	
	PEDIATRIE	
Agence Pays de la Loire Service CSPA et prévention 8 avenue Jacques Cartier 44807 Saint Herblain Cedex tel : 02 40 92 06 89	Repérage des matériaux et produits susceptibles de contenir de l'amiante selon l'article R1334-26 du code de la santé publique (intégration au dossier technique amiante)	
	Réalisé le : 15/06/04	Par : Jean-Paul GROSDIDIER

NIVEAU 0



Revêtement de sol
sans amiante
PT2910-03

Le plenum et les gaines techniques de la zone de réanimation n'ont pas été vu (zone stérile)

-  Matériau contenant de l'amiante
 Prélèvement sans amiante
 Zone non vu

EMETTEUR DU PLAN 	Bâtiment : <div style="text-align: center; font-size: 1.5em;">PÉDIATRIE</div>	
Agence Pays de la Loire Service CSPS et prévention 8 avenue Jacques Cartier 44807 Saint Herblain Cedex tel : 02 40 92 06 89	Repérage des matériaux et produits susceptible de contenir de l'amiante selon l'article R1334-26 du code de la santé publique (intégration au dossier technique amiante)	
	Réalisé le : 15/06/04	Par : Jean-Paul GROSIDIER

NIVEAU 1

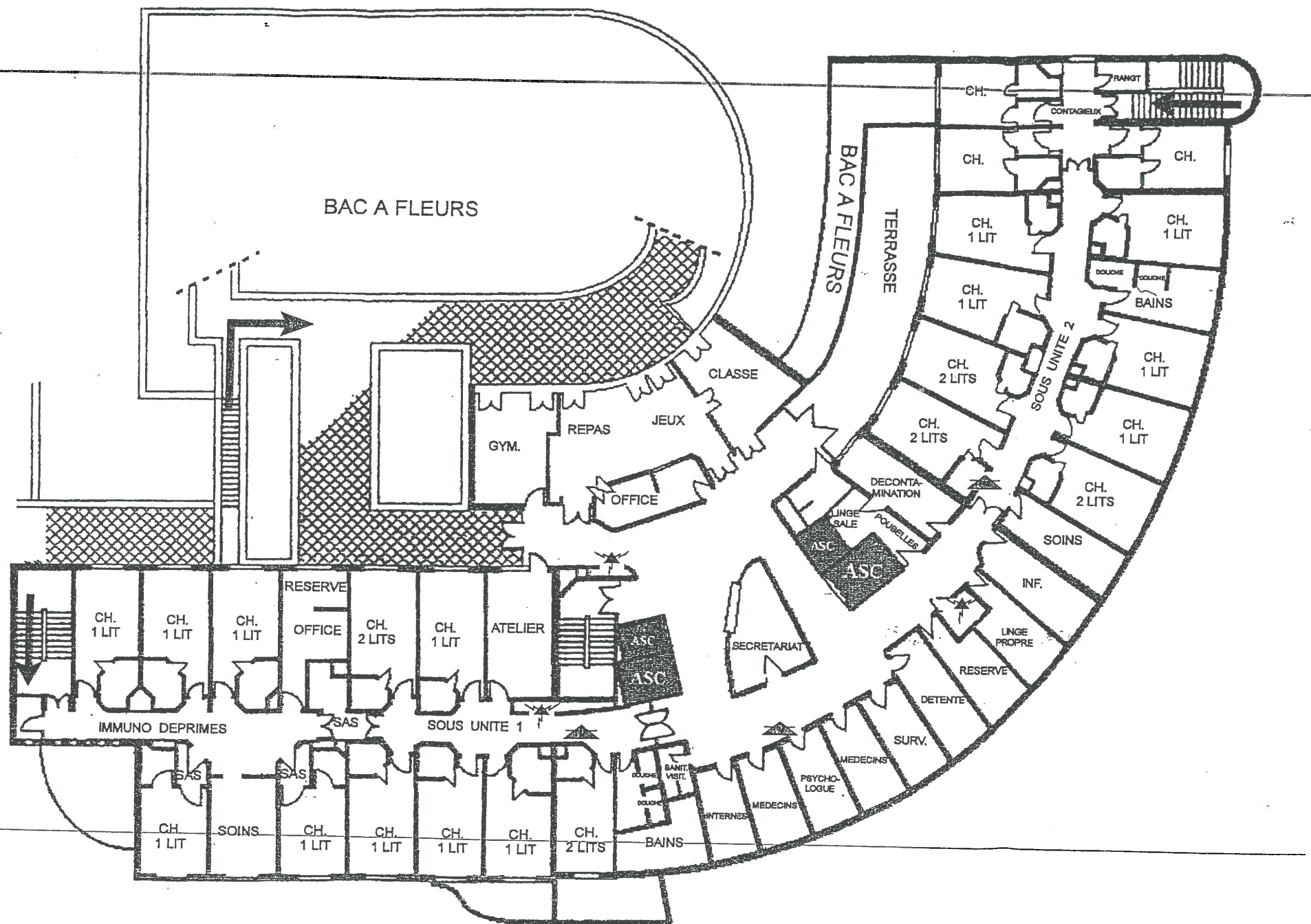

Plenum des chambres non vu

- Matériau contenant de l'amiante
 Prélèvement sans amiante
 Zone non vu

EMETTEUR DU PLAN	Bâtiment :	
	PEDIATRIE	
Agence Pays de la Loire Service CSPS et prévention 8 avenue Jacques Cartier 44807 Saint Herblain Cedex tel : 02 40 92 06 89	Repérage des matériaux et produits susceptible de contenir de l'amiante selon l'article R1334-26 du code de la santé publique (intégration au dossier technique amiante)	
	Réalisé le : 15/06/04	Par : Jean-Paul GROSODIER

NEAU 2

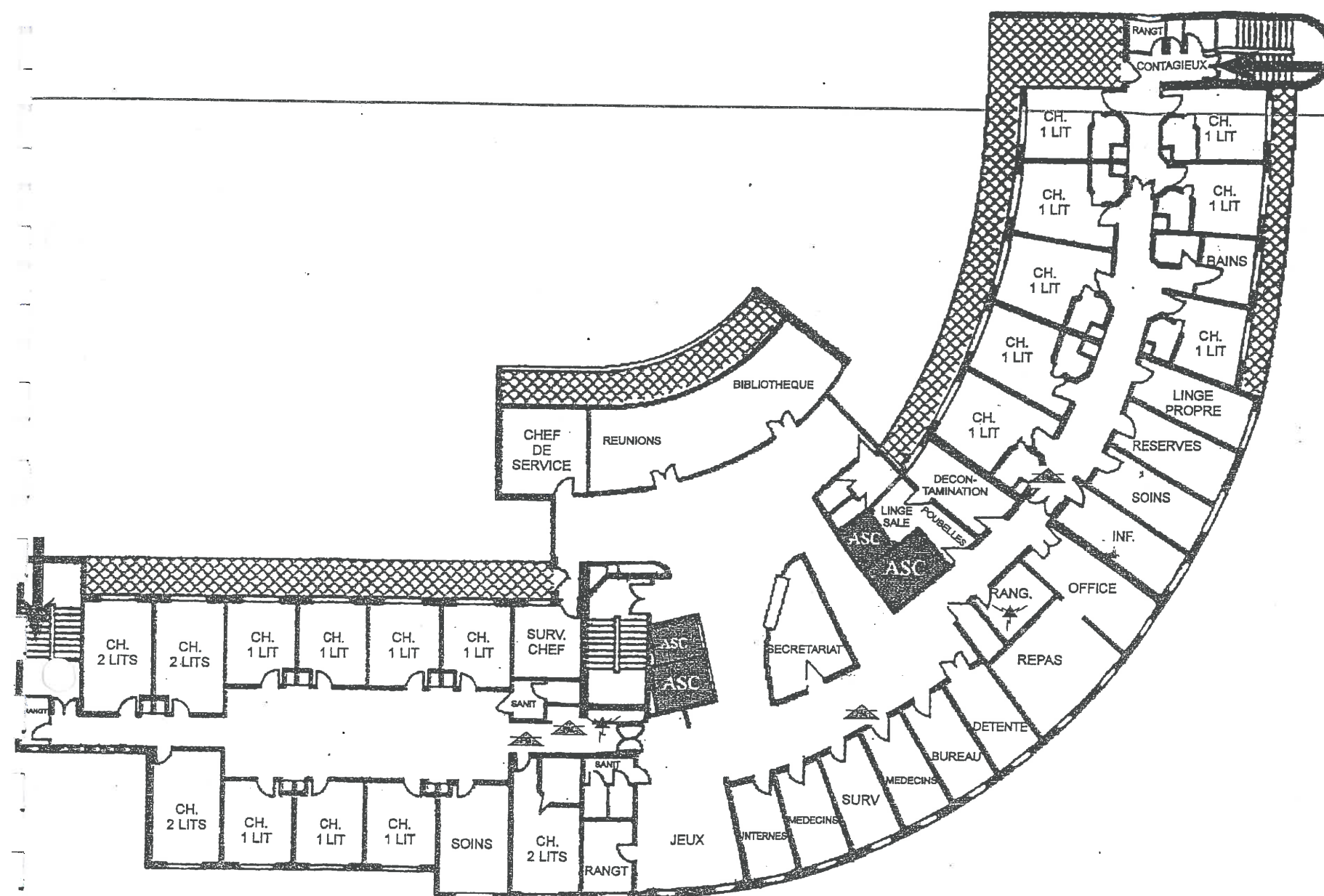

Platum des chambres non vu

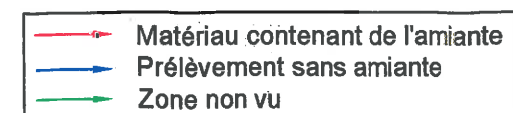

<p>EMETTEUR DU PLAN</p> <div data-bbox="1938 1715 2036 1749"> </div>	<p>Bâtiment :</p>	<p>PEDIATRIE</p>
<p>Agence Pays de la Loire Service CSPS et prévention 8 avenue Jacques Cartier 44807 Saint Herblain Cedex tel : 02 40 92 06 89</p>	<p>Repérage des matériaux et produits susceptible de contenir de l'amiante selon l'article R1334-26 du code de la santé publique (intégration au dossier technique amiante)</p>	
	<p>Réalisé le : 15/06/04</p>	<p>Par : Jean-Paul GROSIDIER</p>

NIVEAU 3

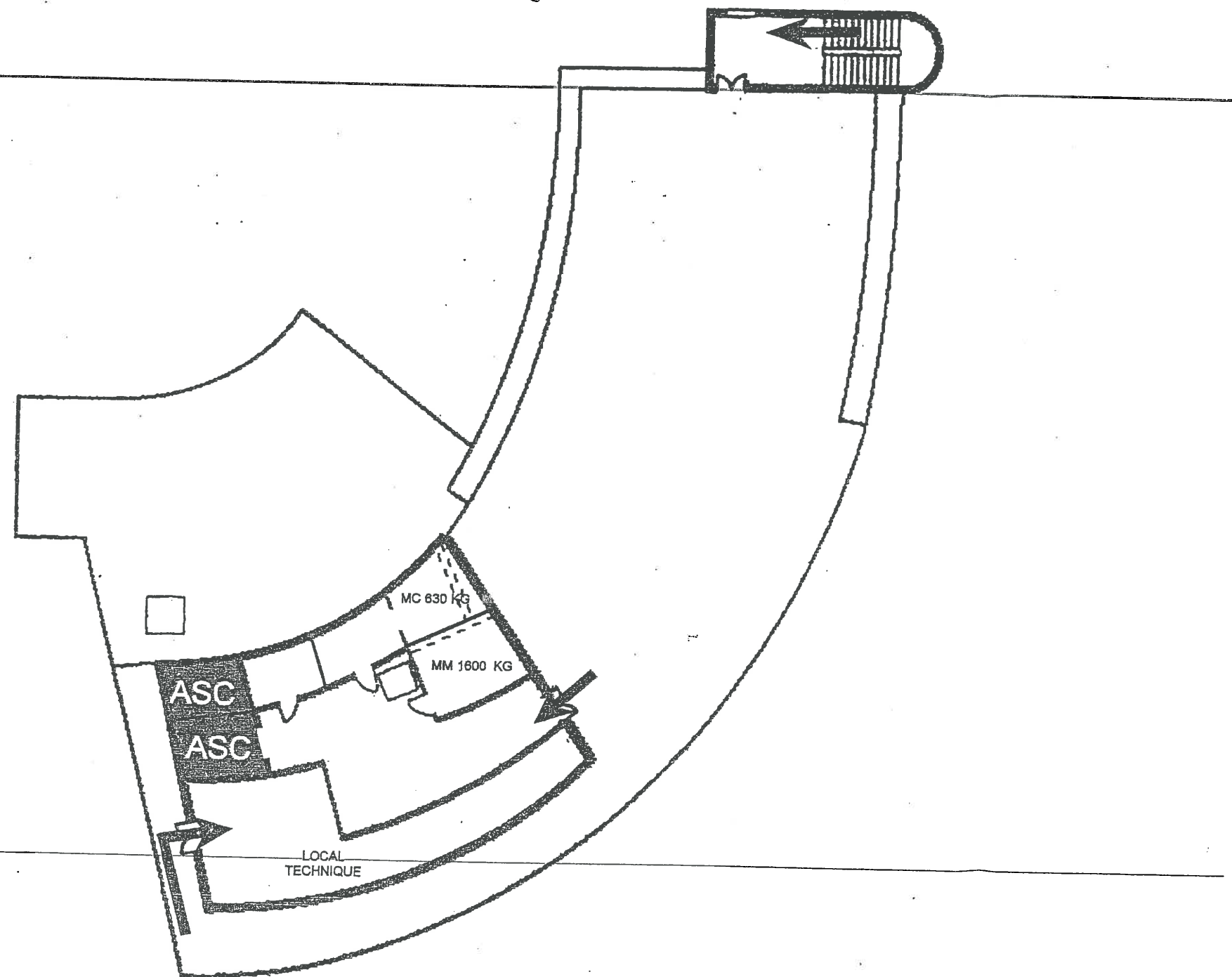

	Matériau contenant de l'amiante
	Prélèvement sans amiante
	Zone non vu

EMETTEUR DU PLAN	Bâtiment :	
 Agence Pays de la Loire Service CSPS et prévention 8 avenue Jacques Cartier 44807 Saint Herblain Cedex tel : 02 40 92 06 89	PEDIATRIE	
	Repérage des matériaux et produits susceptible de contenir de l'amiante selon l'article R1334-26 du code de la santé publique (intégration au dossier technique amiante)	
	Réalisé le : 15/06/04	Par : Jean-Paul GROSDIER